

財團法人私立學校興學基金會

中華民國 112 年度決算
(112 年 1 月 1 日至 112 年 12 月 31 日)

財團法人私立學校興學基金會編

財團法人私立學校興學基金會

目次

中華民國 112 年度

一、總說明.....	第 1 頁
二、主要表	
(一) 收支營運表.....	第 7 頁
(二) 現金流量表.....	第 8 頁
(三) 淨值變動表.....	第 9 頁
(四) 資產負債表.....	第 10 頁
三、明細表	
(一) 收益明細表.....	第 11 頁
(二) 費損明細表.....	第 12 頁
(三) 基金數額增減變動表.....	第 13 頁
四、參考表	
(一) 員工人數彙計表.....	第 14 頁
(二) 用人費用彙計表.....	第 15 頁

財團法人私立學校興學基金會

總說明

中華民國 112 年度

壹、財團法人概況

(一)、設立依據

「財團法人私立學校興學基金會」係依據私立學校法第 62 條及財團法人私立學校興學基金會組織運作及基金管理辦法第 2 條組織之，並訂定本會章程。

(二)、設立目的

本會以鼓勵及處理各界對私立學校之捐助為宗旨。經由法定提高個人或營利事業捐款給私立學校之所得稅扣除額度，以鼓勵各界捐款給私立學校，並對擴充私校財源，提倡捐資教育風氣，具正面意義與價值。

(三)、組織概況（另附組織系統圖）

董事長：總理並組織董事會決議事項及本會相關業務。

執行長：接受董事長之指示綜理本基金會整體事務。

會務人員：

1. 捐款之收受、審核、分配。
2. 捐款收支之查核。
3. 個人或營利事業捐款予特定私立學校之核轉。
4. 募款資訊蒐集、募款知能訓練及募款活動推廣。
5. 其他各項符合本會設立宗旨之相關公益性教育事務。
6. 本會一般日常行政事務。
7. 基金孳息之運用及管理。

財團法人私立學校興學基金會

組織系統圖

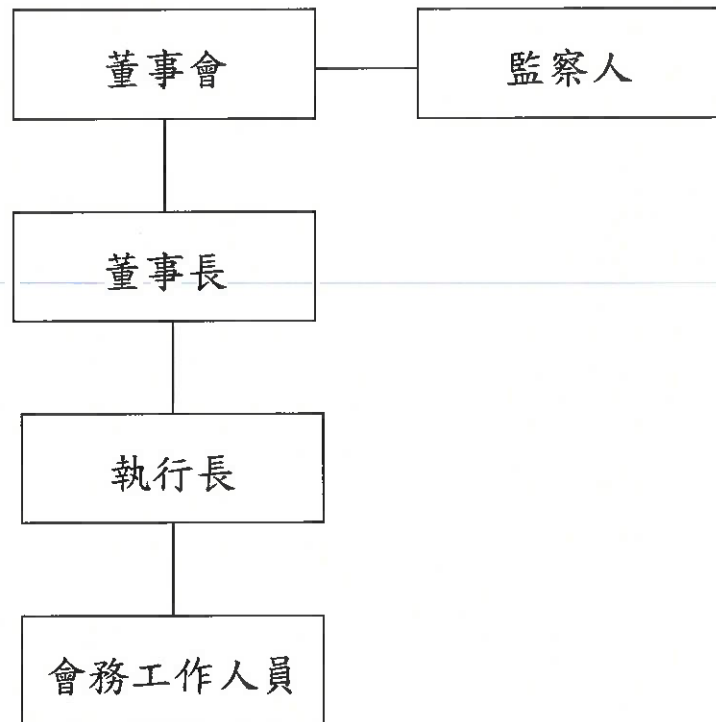

貳、年度各項工作計畫之執行成果

(一) 辦理捐款業務，助益私校興學

112 年度捐款總筆數 849 筆，總金額新臺幣 8 億 9,916 萬 8,130 元整。其中計有 4 筆未指定學校捐款，金額新臺幣 110 萬元整；核轉各界指定特定學校法人或私立學校之捐款共計 845 筆，金額新臺幣 8 億 9,806 萬 8,130 元整。分別指定核轉予：

1. 聖約翰科技大學 18 筆，金額 1 億 5,000 萬元整
2. 福智學校財團法人 132 筆，金額 9,600 萬 1,000 元整
3. 大同大學 22 筆，金額 8,810 萬元整
4. 中信金融管理學院 9 筆，金額 6,076 萬 5,049 元整
5. 淡江大學 30 筆，金額 5,178 萬元整
6. 臺北醫學大學 45 筆，金額 4,696 萬 5,000 元整
7. 新北市私立醒吾高級中學 62 筆，金額 4,000 萬元整
8. 中原大學 15 筆，金額 3,577 萬元整
9. 臺東縣均一國際教育實驗高級中等學校 5 筆，金額 3,100 萬元整
10. 黎明技術學院 92 筆，金額 3,009 萬元整
11. 輔仁大學 9 筆，金額 2,237 萬元整
12. 東吳大學 17 筆，金額 2,230 萬 9,000 元整
13. 臺北市私立大誠高級中學 7 筆，金額 2,181 萬元整
14. 新北市私立莊敬高級工業家事職業學校 1 筆，金額 2,000 萬元整
15. 新北市私立中華商業海事職業學校 5 筆，金額 2,000 萬元整
16. 康橋學校財團法人 5 筆，金額 1,880 萬元整
17. 臺東縣私立育仁高級中學 10 筆，金額 1,700 萬元整
18. 逢甲大學 9 筆，金額 1,695 萬 1,920 元整
19. 台北美國學校 209 筆，金額 1,655 萬 2,506 元整
20. 蕨格學校財團法人 8 筆，金額 1,135 萬元整
21. 臺中市私立致用高級中學 13 筆，金額 1,116 萬元整
22. 中華福音神學研究學院 5 筆，金額 920 萬 1,000 元整
23. 高雄市私立義大國際高級中學 1 筆，金額 750 萬元整
24. 嘉義市私立嘉華高級中學 6 筆，金額 580 萬元整
25. 明志科技大學 16 筆，金額 516 萬 8,351 元整
26. 桃園市世紀綠能工商高級中學 1 筆，金額 500 萬元整
27. 弘光科技大學 2 筆，金額 425 萬元整
28. 臺南市私立瀛海高級中 3 筆，金額 420 萬元整
29. 崑山科技大學 5 筆，金額 350 萬元整
30. 南投縣私立普台國民小學 7 筆，金額 272 萬 5,000 元整
31. 臺南市崑山高級中學 3 筆，金額 255 萬元整
32. 世新大學 5 筆，金額 248 萬元整
33. 臺北市私立強恕高級中學 4 筆，金額 215 萬元整
34. 新北市崇義高級中學 2 筆，金額 200 萬元整

35. 臺南市威爾森國際國民小學 3 筆，金額 192 萬元整
36. 臺南市興國高級中學 12 筆，金額 186 萬 790 元整
37. 法鼓文理學院 1 筆，金額 150 萬元整
38. 長庚大學 5 筆，金額 136 萬 5,000 元整
39. 吳鳳科技大學 2 筆，金額 125 萬元整
40. 桃園市民營諾瓦國民小學 3 筆，金額 96 萬元整
41. 南投縣私立普台高級中學 3 筆，金額 82 萬 5,000 元整
42. 慈濟大學 1 筆，金額 50 萬元整
43. 奎山學校財團法人 2 筆，金額 35 萬元整
44. 敏惠醫護管理專科學校 1 筆，金額 33 萬 6,000 元整
45. 新北市私立及人高級中學 7 筆，金額 32 萬 1,050 元整
46. 臺灣神學研究學院 1 筆，金額 30 萬元整
47. 臺北市私立大同高級中學 1 筆，金額 20 萬元整
48. 育達科技大學 1 筆，金額 20 萬元整
49. 靜宜大學 1 筆，金額 20 萬元整
50. 亞洲大學 2 筆，金額 11 萬 1,264 元整
51. 正修科技大學 2 筆，金額 10 萬元整
52. 景文科技大學 1 筆，金額 10 萬元整
53. 環球科技大學 1 筆，金額 10 萬元整
54. 新北市私立南強高級工商職業學校 1 筆，金額 6 萬 8,000 元整
55. 新北市崇光高級中學 1 筆，金額 5 萬元整
56. 臺東縣私立公東高級工業職業學校 3 筆，金額 3 萬 7,000 元整
57. 中山醫學大學 2 筆，金額 3 萬 5,000 元整
58. 中華大學 1 筆，金額 3 萬元整
59. 新竹市私立磐石高級中學 1 筆，金額 3 萬元整
60. 基隆市光隆高級家事商業職業學校 1 筆，金額 1 萬 5,000 元整
61. 一貫道崇德學院 1 筆，金額 5,000 元整
62. 明道大學 1 筆，金額 200 元整

(以上依捐款金額排列)

(二) 辦理「112 年度募款策略與經營研討會」

本會於 112 年 11 月 29 日辦理【募款經營與策略研討會】，邀請康軒文教集團李萬吉董事長與國立臺北護理健康大學沈里通總務長擔任專題演講主講人，會中並安排會務報告與綜合座談。計有 47 所學校參與（大專院校 38 所，高中職 9 所），參加人數為 75 人（包括 7 位校長、1 位副校長）。本屆研討會相關花費總計 14 萬 369 元（原規劃經費為 20 萬元），活動照片集錦發布於基金會網站。113 年度將持續辦理研討會，擬於 8 月開始進行相關規劃，會議日期安排於 11 月。

參、決算概要

(一)、收支營運實況：

1. 收益決算數與收益預算數比較情形：

本年度收益決算數 9 億 92 萬 6,369 元，較預算數 8 億 9,029 萬元，增加 1,063 萬 6,369 元，約 1.19%，茲將收益各科目決算數與預算數增減情形分析如下：

- (1) 受贈收入：決算數 8 億 9,916 萬 8,130 元，較預算數 8 億 8,892 萬元，增加 1,024 萬 8,130 元，約 1.15%，主要係本年度指定受贈款增加所致。
- (2) 補助收入：決算數與預算數均為 100 萬元。
- (3) 財務收入：決算數 75 萬 8,239 元，較預算數 37 萬元，增加 38 萬 8,239 元，約 104.93%，主要係本年度受贈收入增加致利息收入增加所致。

2. 費損決算數與費損預算數比較情形：

本年度費損決算數 9 億 37 萬 5,364 元，較預算數 8 億 9,029 萬元，增加 1,008 萬 5,364 元，約 1.13%，茲分析各科目支出金額與預算數增減如下：

- (1) 捐贈費用：決算數 8 億 9,916 萬 8,130 元，較預算數 8 億 8,892 萬元，增加 1,024 萬 8,130 元，約 1.15%，主要係本年度指定受贈款增加，捐贈費用隨同增加所致。
- (2) 人事費用：決算數 75 萬 3,160 元，較預算數 80 萬元，減少 4 萬 6,840 元，約 5.86%，主要係本年度薪資調整幅度低於預期所致。
- (3) 事務費用：決算數 31 萬 3,705 元，較預算數 37 萬元，減少 5 萬 6,295 元，約 15.21%，主要係本年度文具用品及雜支等費用減少所致。
- (4) 活動費用：決算數 14 萬 369 元，較預算數 20 萬元，減少 5 萬 9,631 元，減少 29.82%，主要係本年度辦理研討會之費用較預期低所致。

3. 以上總收支相抵後，本年度計有賸餘 55 萬 1,005 元，較預算無賸餘數，增加 55 萬 1,005 元，約 100.00%。

(二)、現金流量實況：

1. 本年度業務活動之淨現金流入決算數 5,988 萬 5,369 元，較預算數現金流出 1,383 萬 7,000 元，差距 7,372 萬 2,369 元。主要係因應付捐贈款增加所致。
2. 本年度投資活動之淨現金流出決算數 0 元，較預算數現金流出 4 萬元，差距 4 萬元。主要係因提早於 111 年購買一台筆記型電腦所致。
3. 本年度現金及約當現金之淨增 5,988 萬 5,369 元，較預算數現金淨減 1,387 萬 7,000 元，差距 7,376 萬 2,369 元，約 531.54%。
4. 本年度期初現金及約當現金 7,063 萬 3,210 元，較預算數 6,832 萬 3,000 元，增加 231 萬 210 元，約 3.38%。
5. 本年度期末現金及約當現金 1 億 3,051 萬 8,579 元，較預算數 5,444 萬 6,000 元，增加 7,607 萬 2,579 元，約 139.72%。

(三)、淨值變動實況：

1. 基金總額上年度及本年度皆為 3,050 萬元。
2. 累積餘絀本年度期初餘額為 538 萬 6,574 元，本年度賸餘 55 萬 1,005 元，本年度期末餘額為 593 萬 7,579 元。

3. 本年度期初餘額為 3,588 萬 6,574 元，本年度期末餘額為 3,643 萬 7,579 元。

(四)、資產負債實況：

1. 本年度資產總額計 1 億 6,108 萬 6,628 元，包括流動資產 1 億 3,056 萬 6,348 元，基金、投資及準備金 3,050 萬元，不動產、廠房及設備 2 萬 280 元。
2. 本年度負債總額計 1 億 2,464 萬 9,049 元，悉數為流動負債。
3. 本年度淨值 3,643 萬 7,579 元，包括基金總額 3,050 萬元，累積餘絀 593 萬 7,579 元。

肆、重大承諾事項暨或有負債之說明：無。

財團法人私立學校興學基金會

收支營運表

中華民國112年度

單位：新臺幣元

上年度決算數	項(科)目 名稱	本年度決算數 (1)	本年度預算數 (2)	比較增(減)	
				金額 (3)=(1)-(2)	% (4)=(3)/(2)*100
759,673,927	收益	900,926,369	890,290,000	10,636,369	1.19%
759,252,259	業務收入	900,168,130	889,920,000	10,248,130	1.15%
758,252,259	受贈收入	899,168,130	888,920,000	10,248,130	1.15%
1,000,000	補助收入	1,000,000	1,000,000	0	0.00%
421,668	業務外收入	758,239	370,000	388,239	104.93%
421,668	財務收入	758,239	370,000	388,239	104.93%
759,299,492	費損	900,375,364	890,290,000	10,085,364	1.13%
759,299,492	業務成本與費用	900,375,364	890,290,000	10,085,364	1.13%
758,252,259	捐贈費用	899,168,130	888,920,000	10,248,130	1.15%
717,780	人事費用	753,160	800,000	-46,840	-5.86%
197,398	事務費用	313,705	370,000	-56,295	-15.21%
132,055	活動費用	140,369	200,000	-59,631	-29.82%
0	業務外費用	0	0	0	0.00%
0	其他業務外費用	0	0	0	0.00%
374,435	本期賸餘(短絀)	551,005	0	551,005	100.00%

財團法人私立學校興學基金會

現金流量表

中華民國112年度

單位：新臺幣元

項目	本年度 決算數 (1)	上年度 決算數 (2)	比較增(減-)	
			金額 (3)=(1)-(2)	% (4)=(3)/(2)*100
業務活動之現金流量	59,885,369	-36,445,346	96,330,715	-264.32%
稅前賸餘(短絀)	551,005	374,435	176,570	100.00%
利息股利之調整	-758,239	-421,668	-336,571	79.82%
未計利息股利之稅前賸餘(短絀)	-207,234	-47,233	-160,001	338.75%
調整非現金項目	59,334,364	-36,819,781	96,154,145	-261.15%
折舊費用	10,800	1,800	9,000	500.00%
其他應收款	-12,722	-31,978	19,256	-100.00%
其他流動資產	0	0	0	0.00%
應付捐贈款	59,325,328	-36,733,945	96,059,273	-261.50%
應付費用	0	0	0	0.00%
其他應付款	10,958	-55,658	66,616	0.00%
暫收款項	0	0	0	0.00%
未計利息股利之現金流入(流出)	59,127,130	-36,867,014	95,994,144	-260.38%
收取利息	758,239	421,668	336,571	79.82%
業務活動之淨現金流入(流出)	59,885,369	-36,445,346	96,330,715	-264.32%
投資活動之現金流量				
增加不動產、廠房及設備	0	-32,880	32,880	-100.00%
投資活動之淨現金流入(流出-)	0	-32,880	32,880	-100.00%
現金及約當現金之淨增(淨減)	59,885,369	-36,478,226	96,363,595	-264.17%
期初現金及約當現金	70,633,210	107,111,436	-36,478,226	-34.06%
期末現金及約當現金	130,518,579	70,633,210	59,885,369	84.78%

財團法人私立學校興學基金會

淨值變動表

中華民國112年度

單位：新臺幣元

項(科)目	本年度期初餘額	本 年 度		本年度期末餘額	說 明
		增加	減少		
基金總額	30,500,000			30,500,000	
設立基金	30,500,000			30,500,000	
累積餘絀	5,386,574	551,005		5,937,579	
累積賸餘	5,386,574	551,005		5,937,579	
合 計	35,886,574	551,005	-	36,437,579	

財團法人私立學校興學基金會
資產負債表

中華民國112年12月31日

單位：新臺幣元

科(項)目 名稱	本年度決算數 (1)	上年度決算數 (2)	比較增(減-)	
			金額 (3)=(1)-(2)	% (4)=(3)/(2)*100
資 產	161,086,628	101,199,337	59,887,291	59.18%
流動資產	130,566,348	70,668,257	59,898,091	84.76%
現金	130,518,579	70,633,210	59,885,369	84.78%
庫存現金	25,000	25,000	0	0.00%
銀行存款	130,493,579	70,608,210	59,885,369	84.81%
應收款項	47,769	35,047	12,722	36.30%
其他應收款	47,769	35,047	12,722	36.30%
其他流動資產	0	0	0	0.00%
暫付款	0	0	0	0.00%
基金、投資及準備金	30,500,000	30,500,000	0	0.00%
基金存款	30,500,000	30,500,000	0	0.00%
設立基金存款	30,500,000	30,500,000	0	0.00%
不動產、廠房及設備	20,280	31,080	-10,800	0.00%
什項設備	20,280	31,080	-10,800	0.00%
辦公設備	32,880	32,880	0	0.00%
減：累計折舊－辦公設備	-12,600	-1,800	-10,800	600.00%
資產合計	161,086,628	101,199,337	59,887,291	59.18%
負 債	124,649,049	65,312,763	59,336,286	90.85%
流動負債	124,649,049	65,312,763	59,336,286	90.85%
應付款項	124,649,049	65,312,763	59,336,286	90.85%
應付捐贈款	124,580,944	65,255,616	59,325,328	90.91%
應付費用	0	0	0	0.00%
其他應付款	68,105	57,147	10,958	100.00%
暫收款項	0	0	0	0.00%
負債合計	124,649,049	65,312,763	59,336,286	90.85%
淨 值	36,437,579	35,886,574	551,005	1.54%
基金總額	30,500,000	30,500,000	0	0.00%
設立基金	30,500,000	30,500,000	0	0.00%
累積餘絀	5,937,579	5,386,574	551,005	10.23%
累積賸餘	5,937,579	5,386,574	551,005	10.23%
淨值合計	36,437,579	35,886,574	551,005	1.54%
負債及淨值合計	161,086,628	101,199,337	59,887,291	59.18%

財團法人私立學校興學基金會

收益明細表

中華民國112年度

單位：新臺幣元

科 目	本年度 決算數 (1)	本年度 預算數 (2)	比較增(減-)		說 明
			金額 (3)=(1)-(2)	% (4)=(3)/(2)*100	
業務收入	900,168,130	889,920,000	10,248,130	1.15%	
受贈收入	899,168,130	888,920,000	10,248,130	1.15%	主要係本年度指定受贈款增加所致。
補助收入	1,000,000	1,000,000	0	0.00%	教育部補助款。
業務外收入	758,239	370,000	388,239	104.93%	
財務收入	758,239	370,000	388,239	104.93%	主要係本年度受贈收入增加，故利息收入增加所致。
合 計	900,926,369	890,290,000	10,636,369	1.19%	

財團法人私立學校興學基金會

費損明細表

中華民國112年度

單位：新臺幣元

科目	本年度 決算數 (1)	本年度 預算數 (2)	比較增(減-)		說明
			金額 (3)=(1)-(2)	% (4)=(3)/(2)*100	
業務成本與費用	900,375,364	890,290,000	10,085,364	1.13%	
捐贈費用	899,168,130	888,920,000	10,248,130	1.15%	主要係本年度指定受贈款增加，捐贈支出隨同增加所致。
人事費用	753,160	800,000	-46,840	-5.86%	
事務費用	313,705	370,000	-56,295	-15.21%	主要係本年度文具用品及雜支等費用減少所致。
活動費用	140,369	200,000	-59,631	-29.82%	主要係本年度辦理研討會之費用較預期低所致。
業務外費用	0	0	0	0%	
其他業務外費用	0	0	0	0%	
合計	900,375,364	890,290,000	10,085,364	1.13%	

財團法人私立學校興學基金會
基金數額增減變動表

中華民國112年度

單位：新臺幣元

捐助者	創立時原始捐助基金金額	本年度期初基金金額 (1)	本年度基金增(減)金額 (2)	本年度期末基金金額 (3)=(1)+(2)	捐助基金比率%		說明
					創立時原始捐助基金金額占其總額比率	本年度期末基金金額占其總額比率	
政府捐助							
一、中央政府 教育部	20,000,000	20,000,000		20,000,000	65.57%	65.57%	
二、地方政府							
三、累積賸餘轉基金							
四、其他							
政府捐助小計	20,000,000	20,000,000		20,000,000	65.57%	65.57%	
民間捐助							
一、其他團體機構							
中華民國私立 大學校院協進會	3,500,000	3,500,000		3,500,000	11.48%	11.48%	
中華民國私立 教育事業協會	3,500,000	3,500,000		3,500,000	11.48%	11.48%	
中華民國私立學 校文教協會	3,500,000	3,500,000		3,500,000	11.48%	11.48%	
二、個人							
三、累積賸餘轉基金							
民間捐助小計	10,500,000	10,500,000		10,500,000	34.43%	34.43%	
合 計	30,500,000	30,500,000		30,500,000	100.00%	100.00%	

財團法人私立學校興學基金會

員工人數彙計表

中華民國112年度

單位：人

職類(稱)	本年度決算數 (1)	本年度預算數 (2)	比較增(減) (3)=(1)-(2)	說 明
董事長	1	1	0	不支薪兼任
執行長	1	1	0	兼任
行政助理	3	3	0	兼任
會計	1	1	0	兼任
合 計	6	6	0	

**財團法人私立學校興學基金會
用人費用彙計表**

中華民國112年度

單位：新臺幣元

科目名稱 職類(稱)	本年度決算數					本年度預算數					比較增(減) (3)=(1)-(2)	說明
	薪資	津貼	年終獎金	出席費	合計 (1)	薪資	津貼	年終獎金	出席費	合計 (2)		
董監事	0	0	0	85,000	85,000	0	0	0	120,000	120,000	-35,000	
執行長	112,608	36,000	18,720	0	167,328	120,000	29,000	19,000	0	168,000	-672	
行政助理	188,064	108,000	37,440	0	333,504	221,000	86,000	37,000	0	344,000	-10,496	
會計	112,608	36,000	18,720	0	167,328	120,000	29,000	19,000	0	168,000	-672	
	413,280	180,000	74,880	85,000	753,160	461,000	144,000	75,000	120,000	800,000	-46,840	

主辦會計：劉慧菁



首長：何明果

